

# INFORME CPC-CHYPE

MESA DE TRABAJO VIRTUAL  
JULIO 21 DE 2020

## MESA DIRECTIVA

Dr. Moisés Morales Arizmendi  
*Consejero Presidente*

Arq. José Eduardo Pérez y Peredo  
*Consejero Secretario de la Mesa Directiva*

Dra. María de los Dolores Dib y Álvarez  
2015-2018  
Ing. Héctor Munive Velázquez  
2018-2020  
*Consejeros Vocal de Vigilancia*

2015



CENTRO HISTÓRICO  
Y PATRIMONIO EDIFICADO  
2015 - 2020  
PUEBLA PATRIMONIO MUNDIAL

2020

## 2 de septiembre 2015

No.	Nombre	No.	Nombre
1	Arq. Ambrosio Guzmán Álvarez Consejero ICSH AVP BUAP Suplente Dra. Reyna Cruz Valdes	10	Arq. Víctor Manuel Terán Bonilla Consejero CAVAPAC Suplente M. Arq. José Arturo Vázquez Mancilla
	Arq. José Eduardo Pérez y Peredo Consejero Independiente Suplente por nombrar		M. Arq. Dolores Dib Álvarez Consejera CAPAC Suplente Arq. Alejandro López Chávez
3	Arq. Ma. Victoria Teresa Taboada Avilés Consejera Independiente Suplente por nombrar	12	Arq. Yolanda Josefina Sánchez y Orea Consejera Independiente Suplente por nombrar
	Ing. Víctor Manuel Canarias Silva Consejero Independiente Suplente por nombrar		M. Arq. Lina Marcela Tenorio Téllez Consejera Independiente Suplente por nombrar
5	Dra. Elvía C. Sánchez de la Barquera A Consejera Independiente Suplente Mtra. Ma. Judith Altère Ramírez	14	Mtra. Teresa Márquez Martínez Consejera Museo Nacional de los FNM Suplente Mtra. Rosa María Licea Garibay
	Arq. Elizabeth Ramírez Ramírez Consejera Independiente Suplente por nombrar		M. Arq. José Ramón Pérez Ocejo Consejero Academia Nacional de Arquitectura Cap. Pue. Suplente por nombrar
7	Ing. Héctor Munive Velázquez Consejero Col Ing. Civ. Del Edo. de Pue. A.C. Suplente por nombrar	16	Arq. José Isaac Peniche Taboada Consejero Grupo Amigos de Puebla, A.C. Suplente por nombrar
	Dr. Moisés Morales Arizmendi Consejero Facultad de Arquitectura BUAP Suplente M. Arq. Carmina Fernández de Lara		Dra. Rosalva Loreto López Consejera Comité Def del P. H. C. y Ambiental del Puebla Suplente Dra. Monserrat Gail Boadella
9	M. Arq. Marco Antonio Fernández Casas Consejero UPAEP Suplente por nombrar	18	Arq. Mónica Martínez Martínez Consejera Independiente Suplente por nombrar

# CONSEJEROS

## 22 de julio 2020

No.	Nombre	No.	Nombre
1	Dr. Moisés Morales Arizmendi Consejero Presidente Facultad de Arquitectura BUAP Suplente M. Arq. Carmina Fernández de Lara	8	Ing. Víctor Manuel Canarias Silva. Consejero Independiente Suplente Arq. Héctor Gerardo Joaquín Lezama Bianchini
	Arq. José Eduardo Pérez y Peredo Consejero Secretario MD Suplente M. Arq. Pablo de Jesús Ruiz López		Dra. Claudia García Marañon Consejera Comité Def del P. H. C. y Ambiental del Puebla Suplente Dra. Esther Hernández Galicia
3	Ing. Héctor Munive Velázquez Consejero Vocal MD Col Ing. Civ. Del Edo. de Pue. A.C. Suplente por nombrar	10	Arq. Yolanda Josefina Sánchez y Orea Consejera Independiente Suplente Arq. María Josefina Zulliani
	Arq. Ma. Victoria Teresa Taboada Avilés Consejera Independiente Suplente Arq. Lia Patricia de Fátima Yunes Ancona.		M. Arq. Lina Marcela Tenorio Téllez Consejera Independiente Suplente Pbro. Miquel Àngel García Iglesias
5	Dra. Rosalva Loreto López Consejera ICSyH AVP BUAP Suplente Dra. Reyna Cruz Valdez	12	Arq. Pablo Alejandro Garzón López. Consejero Independiente Suplente Arq. José Isaac Peniche Taboada
	Dr. Juan Manuel Márquez Murad. Consejero UPAEP Suplente Dra. María de los Dolores Dib y Álvarez		M. Arq. María Yolanda Elizabeth Ríos Cerón Consejera FA BUAP Suplente M. Arq. Domingo Alejandro Cabañas Romano
7	M. Arq. José Juan Guadalupe Ramírez Fierro Consejero CAPAC Suplente M. Arq. Pablo Durán Guzmán	14	M. Arq. Mary Carmen Sedeño Consejera CAVAPAC Suplente M. Arq. Rosa Elena López Rosales
	M. Arq. Ma. Judith Altère Ramírez Consejera Independiente Suplente por nombrar		

# 2015



CENTRO HISTÓRICO  
Y PATRIMONIO EDIFICADO  
2015 - 2020  
PUEBLA PATRIMONIO MUNDIAL

# 2020



El Cpc-CHyPE ha trabajado desde el 2015 a la fecha 21 de julio de 2020 con **PLANES DE TRABAJO ANUALES**

El Cpc-CHyPE presentó desde el 2015 a la fecha 21 de julio de 2020 **4 INFORMES ANUALES**

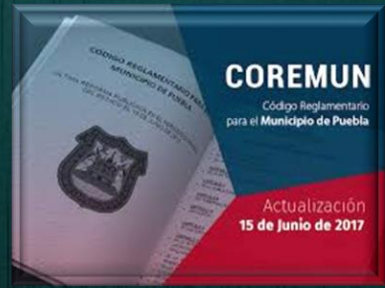
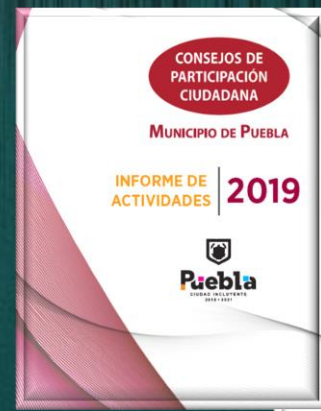
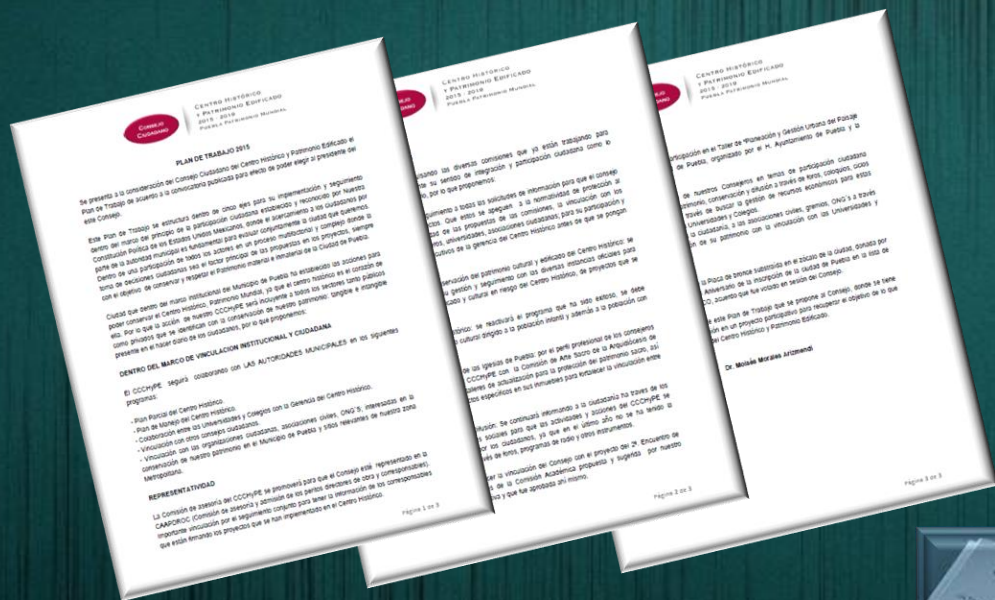

2015



CENTRO HISTÓRICO Y PATRIMONIO EDIFICADO 2015 - 2020 PUEBLA PATRIMONIO MUNDIAL

2020



- Cumplimos y rebasamos todos los trabajos propuestos en los Planes de Trabajo, comprometidos para el bien del Centro Histórico
- Se han realizado diversas actividades sobresalientes, por lo que nuestro consejo es respetado y reconocido por la ciudadanía y por las autoridades
- Fuimos el primer consejo donde se llevo a cabo el proceso de profesionalización
- Somos el primer Consejo Ciudadano que construyó su Pagina WEB, y se comunica por las redes sociales
- Estuvimos como Consejo en los momentos críticos del Centro Histórico como lo fue el sismo del 2017
- Hemos otorgado reconocimientos a la ciudad y a ciudadanos que se han distinguido en la defensa del patrimonio edificado de nuestra ciudad, y otorgamos reconocimientos a los ciudadanos coordinadores que hicieron posible que el Centro Histórico de Puebla esté en la Lista de Patrimonio Mundial de la UNESCO

- Hemos recibido a distinguidos Académicos que nos han ofrecido Conferencias y Ponencias
- La Comisión de Vigilancia ha trabajado permanentemente vigilando la conservación del Patrimonio Edificado
- Fuimos el Primer Comité del Cpc-CHyPE de Contraloría Ciudadana
- Algunos consejeros nos han representado en foros nacionales.
- Hemos realizado acuerdos con otras ciudades mexicanas del Patrimonio Mundial
- Han distinguido las autoridades a algunos consejeros para desempeñar cargos públicos
- En este período realizamos 52 sesiones ordinarias y 6 extraordinarias
- Nuestro trabajo está sustentado bajo los lineamientos del Capítulo 8 del COREMUN, estando documentado en los informes anuales del Gobierno Municipal.

2015



CENTRO HISTÓRICO  
Y PATRIMONIO EDIFICADO  
2015 - 2020  
PUEBLA PATRIMONIO MUNDIAL

2020





## Consejeros Integrantes del Comité Técnico de los "Secretos de Puebla"



CENTRO HISTÓRICO  
Y PATRIMONIO EDIFICADO  
2015 - 2020  
PUEBLA PATRIMONIO MUNDIAL

# 2015





PRESENTACIÓN PÁGINA WEB  
[www.consejocentrohistoricopuebla.com](http://www.consejocentrohistoricopuebla.com)

PRESENTACIÓN DE LA PÁGINA WEB



CENTRO HISTÓRICO  
Y PATRIMONIO EDIFICADO  
2015 - 2020  
PUEBLA PATRIMONIO MUNDIAL

2016





Reconocimiento al Dr. Eduardo Matos Moctezuma como Visitante distinguido de la ciudad de Puebla, Salón de Cabildo del H Ayuntamiento de Puebla, 22 de noviembre de 2016, 100 participantes

## Conferencia Magistral del Dr. Eduardo Matos Moctezuma



CENTRO HISTÓRICO  
Y PATRIMONIO EDIFICADO  
2015 - 2020  
PUEBLA PATRIMONIO MUNDIAL

# 2016





CONSEJO  
CIUDADANO

CENTRO HISTÓRICO  
Y PATRIMONIO EDIFICADO  
2015-2020  
PUEBLA PATRIMONIO MUNDIAL

2016





CONSEJO  
CIUDADANO

CENTRO HISTÓRICO  
Y PATRIMONIO EDIFICADO  
2015 - 2020  
PUEBLA PATRIMONIO MUNDIAL

2017





CONSEJO  
CIUDADANO

CENTRO HISTÓRICO  
Y PATRIMONIO EDIFICADO  
2015 - 2020  
PUEBLA PATRIMONIO MUNDIAL

2017





30 Aniversario  
PVEBLA  
PATRIMONIO  
MUNDIAL  
1987-2017

11 DE DICIEMBRE DE 2017



30 Aniversario  
PVEBLA  
PATRIMONIO  
MUNDIAL  
1987-2017

11 DE DICIEMBRE DE 2017



30 Aniversario  
PVEBLA  
PATRIMONIO  
MUNDIAL  
1987-2017

11 de DICIEMBRE de 2017



30 Aniversario  
PVEBLA  
PATRIMONIO  
MUNDIAL  
1987-2017

11 de DICIEMBRE de 2017



DEVELACIÓN  
DE PLACA  
CONMEMORATIVA

30 Aniversario  
PVEBLA  
PATRIMONIO  
MUNDIAL  
1987-2017

11 DE DICIEMBRE DE 2017

30 Aniversario  
"Puebla Patrimonio Mundial"

CONSEJO  
CIUDADANO

CENTRO HISTÓRICO  
Y PATRIMONIO EDIFICADO  
2015-2020  
PUEBLA PATRIMONIO MUNDIAL

2017





SEGUIMIENTO DE OBRAS EN  
PROCESO Y POR REALIZAR



CENTRO HISTÓRICO  
Y PATRIMONIO EDIFICADO  
2015 - 2020  
PUEBLA PATRIMONIO MUNDIAL

2018





ASESORES Y ADMISIÓN DE PERITOS DIRECTORES DE OBRA Y CORRESPONSABLES (CAAPDROC)

CONTRALORÍA SOCIAL

REPRESENTACION EN  
CAAPDROC



CENTRO HISTÓRICO  
Y PATRIMONIO EDIFICADO  
2015 - 2020  
PUEBLA PATRIMONIO MUNDIAL

2018





Transición de líneas aéreas a subterráneas de la CFE del Barrio de El Parral y Paseo bravo: CFE y Gerencia del Centro Histórico y Patrimonio Cultural



Rejas de las Capillas Hornacinas de las Basílica Catedral de Puebla





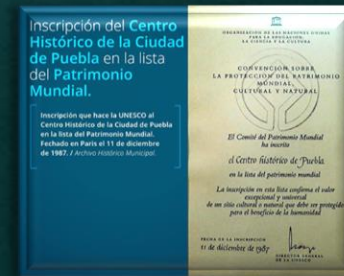

ACTIVIDADES

CONSEJO CIUDADANO

CENTRO HISTÓRICO Y PATRIMONIO EDIFICADO 2015 - 2020 PUEBLA PATRIMONIO MUNDIAL

2018





SESIÓN ORDINARIA, SALA JOSÉ LUIS RODRÍGUEZ  
ALCONEDO, CASA DE CULTURA DE PUEBLA  
ENERO 2019



CENTRO HISTÓRICO  
Y PATRIMONIO EDIFICADO  
2015 - 2020  
PUEBLA PATRIMONIO MUNDIAL

2019



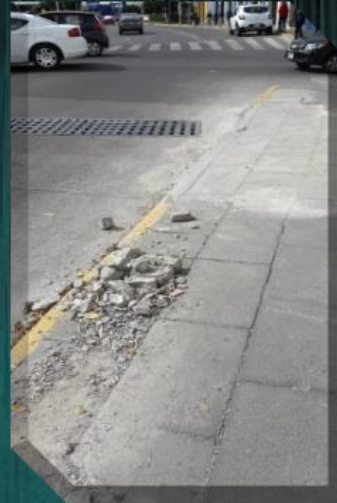

Ex Hospital de San Roque  
17 DE MARZO DE 2019

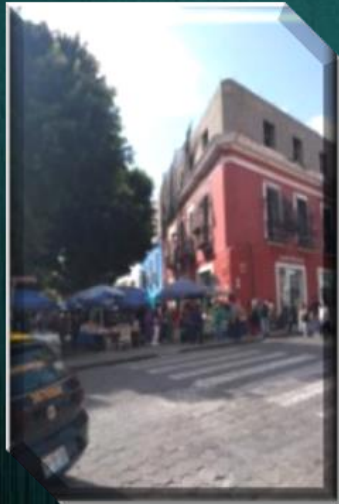

CONSEJO  
CIUDADANO

CENTRO HISTÓRICO  
Y PATRIMONIO EDIFICADO  
2015 - 2020  
PUEBLA PATRIMONIO MUNDIAL

2019





**Sesión Ordinaria del Cpc del CHyPE**  
**Museo Regional Casa de Alfeñique**  
**Mayo 2019**



**CENTRO HISTÓRICO**  
**Y PATRIMONIO EDIFICADO**  
**2015 - 2020**  
**PUEBLA PATRIMONIO MUNDIAL**

**2019**



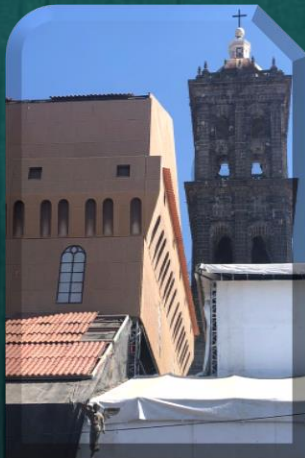
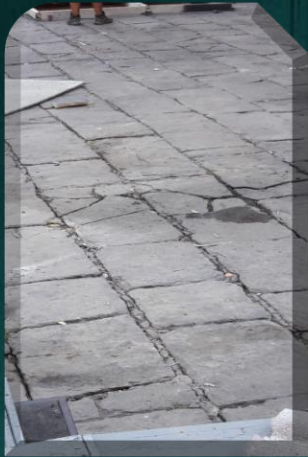

**Consejo Ciudadano** CENTRO HISTÓRICO Y PATRIMONIO EDIFICADO 2015-2020 PUEBLA PATRIMONIO MUNDIAL

**A LA OPINIÓN PÚBLICA**  
Análisis realizado por los Consejeros Ciudadanos del Centro Histórico y Patrimonio Edificado del Municipio de Puebla En relación a las estructuras metálicas colocadas en el Atrio de la Basílica Catedral de Puebla

Señores: Gobernador, Arzobispo, Secretario de cultura, representante del Vaticano en México, rector de la Catedral, y todos aquellos que de una u otra manera en pro de la cultura, atiendan contra el patrimonio de los poblanos.

Entre la algarabía por anunciar una exposición de talla internacional donde el tema a exponer es autoría del gran artista del renacimiento: Miguel Ángel Buonarroti, cuya aportación no tiene discusión, se deja de lado la decisión nada acertada de la ubicación de la exposición en el atrio de la Basílica Catedral de Puebla, recinto histórico de gran trascendencia patrimonial y simbolismo para los poblanos y mexicanos.

Al atenderlo que se hace al inmueble histórico y al entorno patrimonial, se debe sumar, que para tan impactante proyecto, permisos, estudios de impacto ambiental, impacto vial y licencias de instancias oficiales solo por mencionar algunos, con la corresponsabilidad de diferentes peritos debería haber avalado la instalación, pues el territorio poblanos y su centro histórico, inscrito en la lista de patrimonio mundial de la UNESCO, se rige por normas, leyes y reglamentos. Y la autoridad federal INAH como la Municipal e instancias de gobierno deben coadyuvar a las necesidades de recreación y esparcimiento de la población, en las mejores condiciones de seguridad y funcionalidad de forma ordenada. No debemos permitir, aún con la bendición arzobispal, el aplauso del gobernador flanqueado por su Secretario de cultura, la omisión de la autoridad federal INAH, de la Autoridad Municipal, sus regidores, y síndico, caer en el mundo de "no pasa nada, y manos a la obra". Lo más lamentable del tema, es que sus asesores, "especialistas" en el tema no hicieron saber que la ciudad de Puebla, cuenta con espacios adecuados para tan magnífico acontecimiento.

**Consejo Ciudadano del Centro Histórico de Puebla**  
Av. 8 Oriente No. 1014, Barrio del Aho  
Int. Paseo de San Francisco  
C.P. 72206 Puebla, Pue.  
www.consejocentrohistoricopuebla.com  
facebook.com/ConsejoCentroHistoricoPuebla

Página 1 de 2

CENTRO HISTÓRICO Y PATRIMONIO EDIFICADO 2015-2020 PUEBLA PATRIMONIO MUNDIAL

una responsabilidad a ultranza. Con qué valor moral, exigen a los s y reglamentos de diferentes instancias i se pueden pasar por alto. id, porque somos un grupo que lleva a cuesta una i, pero sí con una trayectoria profesional y moral, steja y conserve el patrimonio cultural de nuestra

**AS OBRAS PATRIMONIALES DEL CENTRO**

**TRUCTURA, PENSADA, ¡EN EL BIEN COMÚN**

recimiento de gran aporte Cultural deje manchado **el Centro Histórico de Puebla como Patrimonio**

**ENTAMENTE TICIPACIÓN CIUDADANA DEL NIO EDIFICADO DEL MUNICIPIO DE PUEBLA**

**Consejo Ciudadano del Centro Histórico de Puebla**  
Av. 8 Oriente No. 1014, Barrio del Aho  
Int. Paseo de San Francisco  
C.P. 72206 Puebla, Pue.  
www.consejocentrohistoricopuebla.com  
facebook.com/ConsejoCentroHistoricoPuebla

Página 2 de 2

**POSICIONAMIENTO DEL Cpc del CHyPE  
CAPILLA SIXTINA EN EL ATRIO DE LA BASILICA  
CATEDRAL DICIEMBRE 2019**



**CENTRO HISTÓRICO  
Y PATRIMONIO EDIFICADO  
2015 - 2020  
PUEBLA PATRIMONIO MUNDIAL**

**2019**





**SESIÓN SOLEMNE DEL Cpc del CHYPE  
32 ANIVERSARIO INGRESO DEL CENTRO HISTÓRICO  
DE PUEBLA EN LA LISTA DEL PATRIMONIO MUNDIAL  
DE LA UNESCO DICIEMBRE 2019**



**CENTRO HISTÓRICO  
Y PATRIMONIO EDIFICADO  
2015 - 2020  
PUEBLA PATRIMONIO MUNDIAL**

**2019**





**Convivio de fin de año del Cpc  
del CHyPE**



**CENTRO HISTÓRICO  
Y PATRIMONIO EDIFICADO  
2015-2020  
PUEBLA PATRIMONIO MUNDIAL**

**2019**





**Sesión Ordinaria del  
Mes de Noviembre 2019**



**CENTRO HISTÓRICO  
Y PATRIMONIO EDIFICADO  
2015 - 2020  
PUEBLA PATRIMONIO MUNDIAL**

**2019**



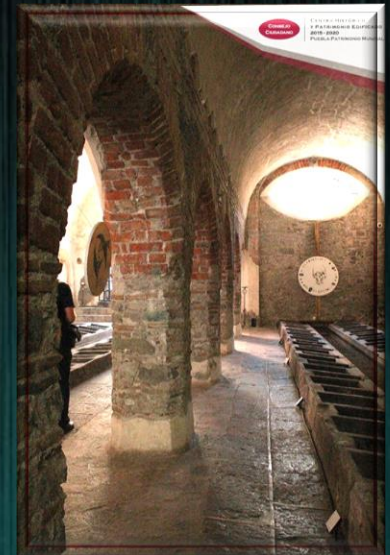
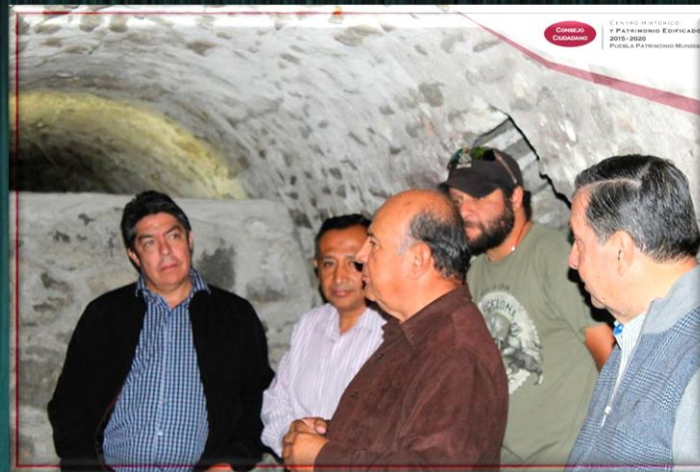

Consejo Recibe a Secretarios del Gobierno Municipal de Morelia



CENTRO HISTÓRICO  
Y PATRIMONIO EDIFICADO  
2015-2020  
PUEBLA PATRIMONIO MUNDIAL

2019





## 50ª. Sesión Ordinaria Cpc del CHyPE



**CENTRO HISTÓRICO  
Y PATRIMONIO EDIFICADO  
2015-2020  
PUEBLA PATRIMONIO MUNDIAL**

**SE SUSPENDE TODAS LAS REUNIONES DEL Cpc del CHyPE HASTA NUEVO AVISO**

Se informa a los miembros del Cpc del CHyPE, que ante la situación que se vive a nivel global por la crisis del Coronavirus (COVID-19), la Mesa Directiva de este Consejo, previa consulta con algunos consejeros, ha tomado la decisión responsable de suspender toda reunión, donde se exponga a sus miembros, siguiendo las recomendaciones clínicas internacionales, y tomando el ejemplo de Instituciones Educativas de reconocido prestigio.

La Mesa Directiva durante este período, estará atenta a todas las situaciones que surjan en el centro histórico e informará al consejo, atendiendo las recomendaciones de sus miembros.

H. Puebla de Z., a 13 de marzo de 2020

ATENTAMENTE

**MESA DIRECTIVA DEL Cpc del CHyPE**

C.c.p. C. Fernando Cameras Martínez - Presidente de la Junta Directiva de los Consejos de Participación Ciudadana.  
 C.c.p. C. Gerardo Ríos Bermúdez - Instituto Municipal de Planeación del Municipio de Puebla  
 C.c.p. C. Fany Fontaine López - Secretaria Ejecutiva de los Consejos de Participación Ciudadana

**Consejo Ciudadano  
del Centro Histórico de  
Puebla**  
 2015-2020

Marzo 13 de 2020 / 010

**CENTRO HISTÓRICO  
Y PATRIMONIO EDIFICADO  
2015-2020  
PUEBLA PATRIMONIO MUNDIAL**

**Consejo Ciudadano  
del Centro Histórico de  
Puebla**  
 2015-2020

**“Quédate en Tu Casa”**

- **Por Tu Bien**
- **Por Tu Familia**
- **Por Nuestra Ciudad**

**#QuédateEnCasa**

Miércoles 26 de febrero 2020



CENTRO HISTÓRICO  
Y PATRIMONIO EDIFICADO  
2015-2020  
PUEBLA PATRIMONIO MUNDIAL

**2020**



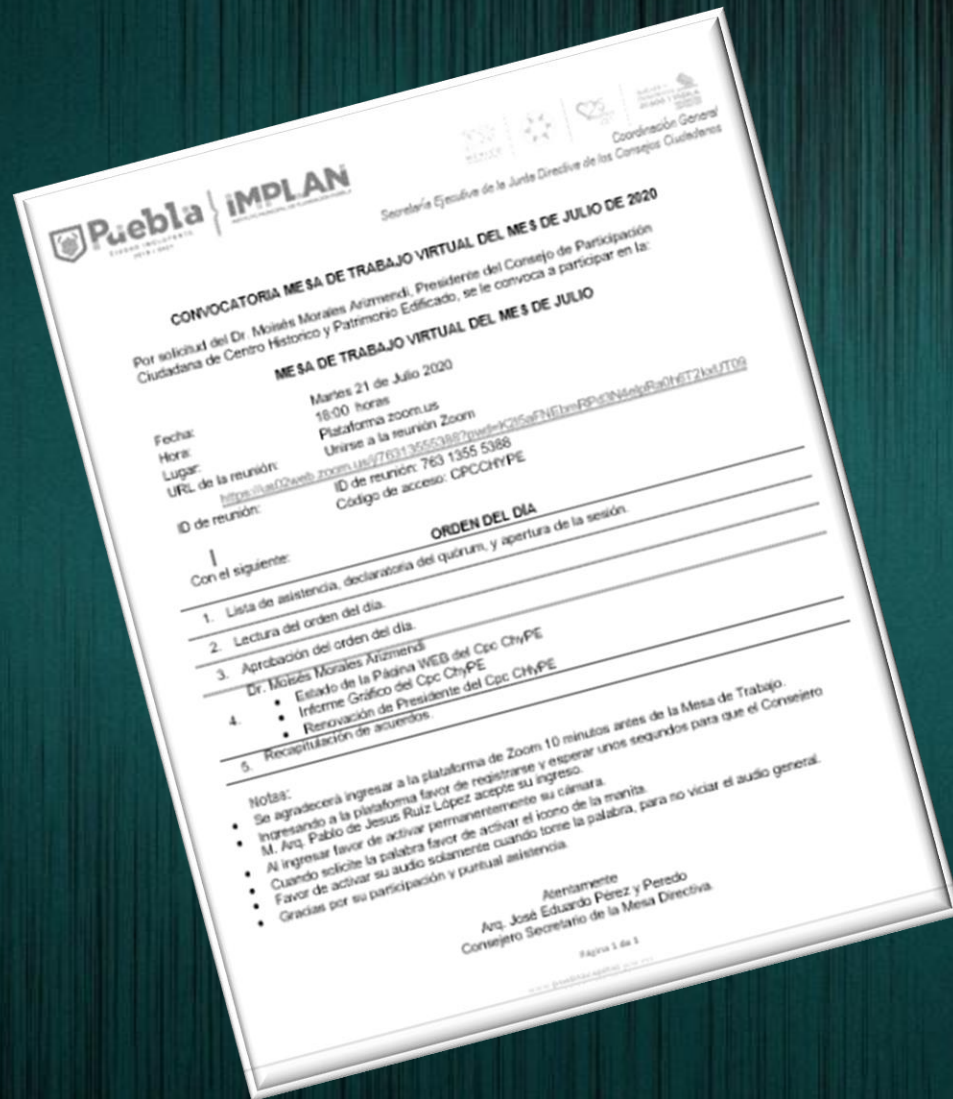

MESA DE TRABAJO VIRTUAL

QUEDATE EN CASA

MESA DE TRABAJO VIRTUAL  
MARTES 21 DE JULIO DE 2020



CENTRO HISTÓRICO  
Y PATRIMONIO EDIFICADO  
2015 - 2020  
PUEBLA PATRIMONIO MUNDIAL

2020





Quédate en casa !!

Elaboró:  
Arq. José Eduardo Pérez y Peredo  
Consejero Secretario de la Mesa Directiva

2015



CENTRO HISTÓRICO  
Y PATRIMONIO EDIFICADO  
2015 - 2020  
PUEBLA PATRIMONIO MUNDIAL

2020